

Welkom bij

Oog voor jouw woonwensen

Westwagenstraat 115-117, Gorinchem



TE KOOP

€ 900.000 k.k.

www.westwagenstraat115-117.nl

Westwagenstraat 115-117, Gorinchem

WONEN OF BELEGGEN IN VOORMALIG "DE CANSE POORT", WERELDBEROEMD BIJ ALLE GORCUMMERS!

Deze monumentale blikvanger bij de entree van de mooiste vestingstad van Nederland is door de huidige eigenaren in 2014 geheel verbouwd tot gelijkvloers woonhuis. Op de verdiepingen vind je een appartement en meerdere studio's met eigen badkamer en keukenblok. Deze vijf ruimtes worden momenteel verhuurd.

De eerste en tweede verdieping zijn eveneens met een eigen voordeur te bereiken.

Vanaf de voordeur van nummer 117 stap je direct in de zeer ruime woonkamer met moderne keuken. In de sfeervolle ruimte vind je het originele balkenplafond en een gezellige gashaard. Door het 3-dubbele glas gaat het verkeer bijna geruisloos aan je voorbij.

De keuken is van alle gemakken voorzien, het grote eiland nodigt je gasten uit om eveneens de handen uit de mouwen te steken.

De ruime slaapkamer op de begane grond geeft toegang tot de luxe badkamer met vloerverwarming, een dubbele (stort)douche met thermostaatkraan, wasmeubel en een designradiator.

Vanuit de tussengelegen gang kom je bij het ruime toilet met fonteintje, de in pandige berging en de trap naar de 1e verdieping. Deze verdieping is momenteel afgesloten vanuit huisnummer 117. In deze gang vind je verder een bergkast en een inbouwkast.

De in pandige bergruimte is keurig afgewerkt. Hier zitten de wasmachine- en drogeraansluiting weggewerkt in een kast. Hier vind je ook de opstelling van de CV-ketel. Het is tevens een heerlijke speelplek voor kinderen, die middels een deur naar buiten en binnen kunnen.

Vanaf de voordeur van nummer 115, ga je gelijk met de trap naar de eerste verdieping. De kamers in dit deel van het woning worden momenteel verhuurd.

Op de eerste verdieping vind je 3 studio's. Vanuit de wasruimte ga je met trap naar de tweede verdieping naar het 2-kamer appartement.

Op de tweede verdieping vind je naast het 2-kamer appartement nog 1 zeer ruime studio met dakkapellen en complete keuken.

Alle overige studio's hebben een kitchenette en badkamer. Sommige ruimtes hebben een aparte badkamer en/of toilet op de gang.

Informatie over de huursituatie is op aanvraag beschikbaar.

INSTALLATIES:

- * Elektrische installatie bestaat uit 21 groepen en een slimme meter;
- * Alle ruimtes op de verdiepingen zijn v.v. een aardlekschakelaar;
- * CV-combiketel (Intergas HR combi-ketel uit 2023);
- * Boiler.

BIJZONDERHEDEN:

- * pand is een Gemeentelijk Monument;
- * gehele begane grond v.v. vloerverwarming;
- * in 2014 v.v. dubbel glas;
- * in 2014 nieuw gestucte muren;
- * in 2014 nieuw aangelegde stroomkabels, stopcontacten en riolering;
- * zeer centraal gelegen;

Algemeen

In de standaard NVM koopovereenkomst wordt een waarborgsom of bankgarantie ten bedrage van 10% van de koopsom opgenomen.

Kenmerken

Overdracht

Vraagprijs	€ 900.000 k.k.
Status	Beschikbaar
Aanvaarding	In overleg

Bouw

Soort woonhuis	Herenhuis, hoekwoning
Soort bouw	Bestaande bouw
Bouwjaar	1910
Bijzonderheden	Monument en beschermd stads- of dorpsgezicht

Oppervlakte en Inhoud

Woonoppervlakte	230 m ²
Perceeloppervlakte	120 m ²
Inhoud	840 m ³

Indeling

Aantal kamers	8 (6 slaapkamers)
Aantal badkamers	2 badkamers en 2 aparte toiletten
Badkamervoorzieningen	2 douches, 1 vloerverwarming, 1 wastafelmeubel, 1 toilet en 1 wastafel
Aantal woonlagen	3 woonlagen
Voorzieningen	Mechanische ventilatie

Energie

Isolatie	Dubbel glas
Verwarming	Cv-ketel
Warm water	Cv-ketel en gasboiler huur
Type ketel	Combiketel Intergas HR gas gestookt uit 2023, huur

Kadastrale gegevens

Gorinchem D 2958	
Oppervlakte	120 m ²
Omvang	Geheel perceel
Eigendomssituatie	Volle eigendom

Buitenruimte

Ligging
Tuin

Aan drukke weg en in centrum
Geen tuin

Bergruimte

Schuur/berging
Voorzieningen

Inpandige berging (1)
Voorzien van elektra, voorzien van verwarming en
voorzien van water

Parkeergelegenheid

Soort parkeergelegenheid

Betaald parkeren en parkeervergunningen





















Plattegrond



Deze plattegronden zijn geproduceerd voor promotionele doeleinden.
Aan deze plattegronden en maatvoering kunnen geen rechten worden ontleend.
Het is een schetsmatige weergave van de werkelijkheid.

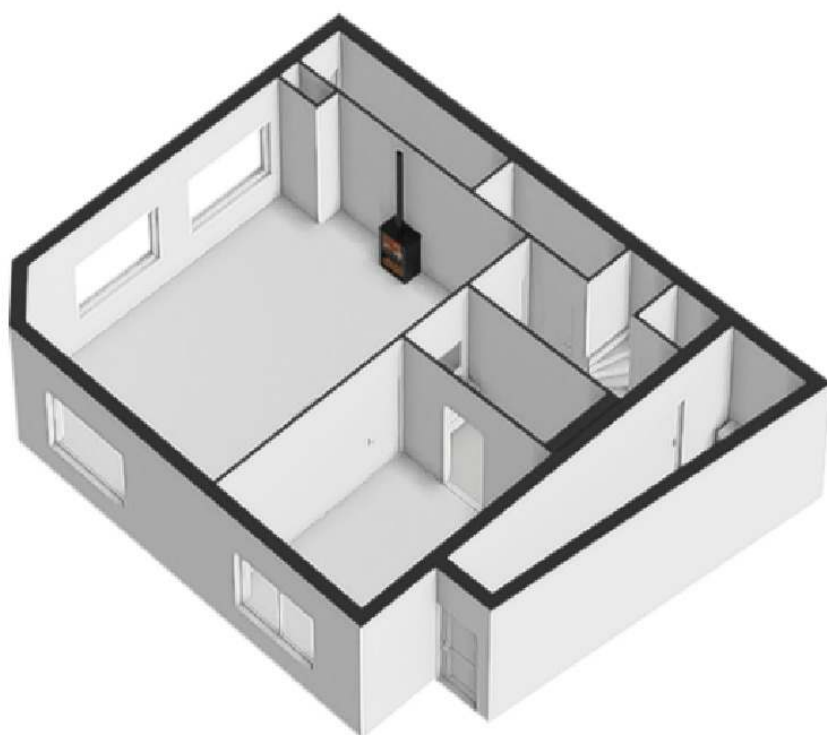

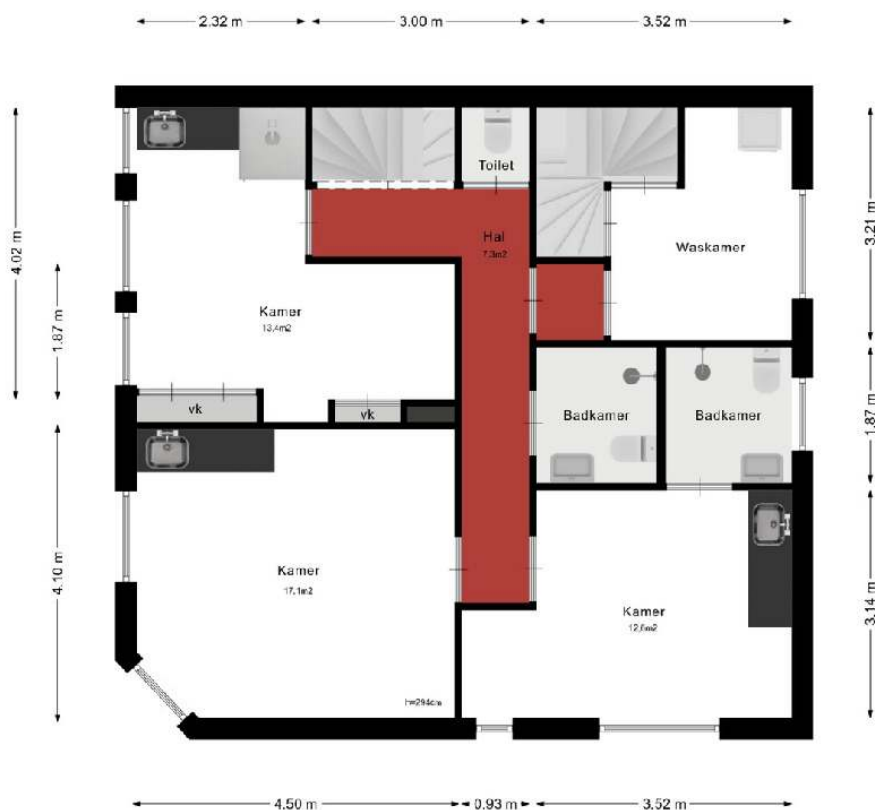

Deze plattegronden zijn geproduceerd voor promotionele doeleinden.
 Aan deze plattegronden en maatvoering kunnen géén rechten worden ontleend.
 Het is een schetsmatige weergave van de werkelijkheid.

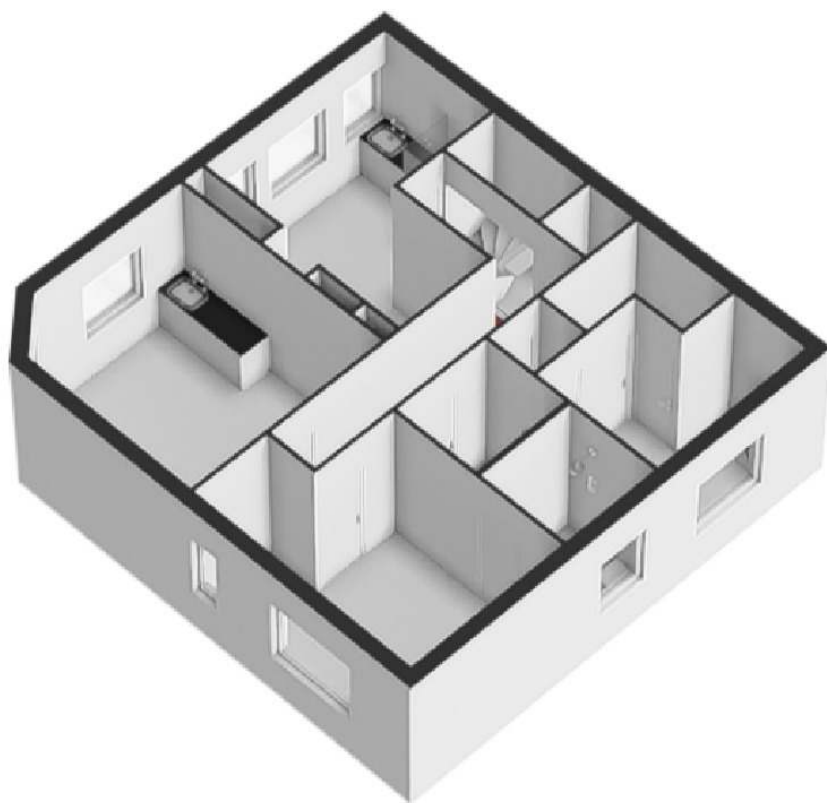

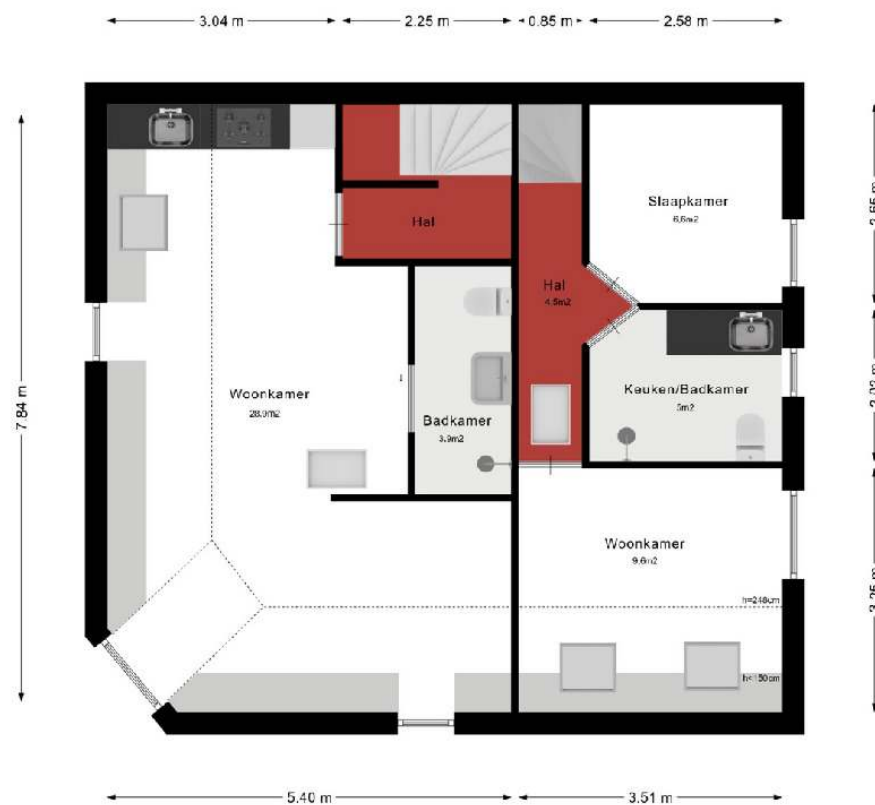

Deze plattegronden zijn geproduceerd voor promotionele doeleinden.
 Aan deze plattegronden en maatvoering kunnen géén rechten worden ontleend.
 Hal is een schetsmatige weergave van de werkelijkheid.

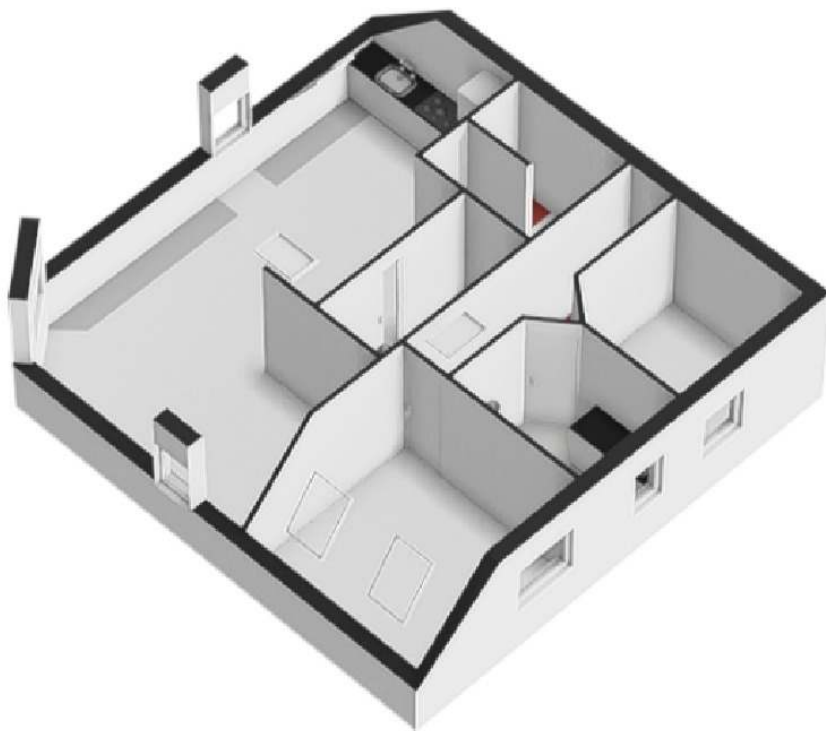

Lijst van zaken

Lijst van zaken



Persoonlijke gegevens

Adres te verkopen woning:

Westwagenstraat 115 117, 4201 HG Gorinchem

Voor de onderstaande zaken -ongeacht of ze roerend dan wel onroerend zijn- geldt dat ze soms wel en soms niet in de woning achterblijven. De lijst is bedoeld om duidelijkheid te scheppen om discussies achteraf te voorkomen.

	Blijft achter	Gaat mee	Kan worden overgenomen	N.v.t.
Woning				
<i>Interieur</i>				
Verlichting, te weten:				
- Inbouwspots/dimmers	<input checked="" type="checkbox"/>	<input type="checkbox"/>	<input type="checkbox"/>	<input type="checkbox"/>
- Opbouwspots/armaturen/lampen/dimmers	<input checked="" type="checkbox"/>	<input type="checkbox"/>	<input type="checkbox"/>	<input type="checkbox"/>
- Losse (hang)lampen	<input checked="" type="checkbox"/>	<input type="checkbox"/>	<input type="checkbox"/>	<input type="checkbox"/>
-	<input checked="" type="checkbox"/>	<input type="checkbox"/>	<input type="checkbox"/>	<input type="checkbox"/>
-	<input checked="" type="checkbox"/>	<input type="checkbox"/>	<input type="checkbox"/>	<input type="checkbox"/>
(Losse) kasten, legplanken, te weten:				
-	<input checked="" type="checkbox"/>	<input type="checkbox"/>	<input type="checkbox"/>	<input type="checkbox"/>
-	<input checked="" type="checkbox"/>	<input type="checkbox"/>	<input type="checkbox"/>	<input type="checkbox"/>
Raamdecoratie/zonwering binnen, te weten:				
- Gordijnrails	<input checked="" type="checkbox"/>	<input type="checkbox"/>	<input type="checkbox"/>	<input type="checkbox"/>
- Gordijnen	<input checked="" type="checkbox"/>	<input type="checkbox"/>	<input type="checkbox"/>	<input type="checkbox"/>
- Overgordijnen	<input checked="" type="checkbox"/>	<input type="checkbox"/>	<input type="checkbox"/>	<input type="checkbox"/>
- Vitrages	<input checked="" type="checkbox"/>	<input type="checkbox"/>	<input type="checkbox"/>	<input type="checkbox"/>
- Rolgordijnen	<input checked="" type="checkbox"/>	<input type="checkbox"/>	<input type="checkbox"/>	<input type="checkbox"/>
- Lamellen	<input checked="" type="checkbox"/>	<input type="checkbox"/>	<input type="checkbox"/>	<input type="checkbox"/>
- Jaloezieën	<input checked="" type="checkbox"/>	<input type="checkbox"/>	<input type="checkbox"/>	<input type="checkbox"/>
- (Losse) horren/rolhorren	<input checked="" type="checkbox"/>	<input type="checkbox"/>	<input type="checkbox"/>	<input type="checkbox"/>
-	<input checked="" type="checkbox"/>	<input type="checkbox"/>	<input type="checkbox"/>	<input type="checkbox"/>
-	<input checked="" type="checkbox"/>	<input type="checkbox"/>	<input type="checkbox"/>	<input type="checkbox"/>
Vloerdecoratie, te weten:				
- Vloerbedekking	<input checked="" type="checkbox"/>	<input type="checkbox"/>	<input type="checkbox"/>	<input type="checkbox"/>
- Parketvloer	<input checked="" type="checkbox"/>	<input type="checkbox"/>	<input type="checkbox"/>	<input type="checkbox"/>
- Houten vloer(delen)	<input checked="" type="checkbox"/>	<input type="checkbox"/>	<input type="checkbox"/>	<input type="checkbox"/>
- Laminaat	<input checked="" type="checkbox"/>	<input type="checkbox"/>	<input type="checkbox"/>	<input type="checkbox"/>
- Plavuizen	<input checked="" type="checkbox"/>	<input type="checkbox"/>	<input type="checkbox"/>	<input type="checkbox"/>
-	<input type="checkbox"/>	<input type="checkbox"/>	<input type="checkbox"/>	<input checked="" type="checkbox"/>
-	<input type="checkbox"/>	<input type="checkbox"/>	<input type="checkbox"/>	<input checked="" type="checkbox"/>
(Voorzet) openhaard met toebehoren	<input checked="" type="checkbox"/>	<input type="checkbox"/>	<input type="checkbox"/>	<input type="checkbox"/>
Allesbrander	<input checked="" type="checkbox"/>	<input type="checkbox"/>	<input type="checkbox"/>	<input type="checkbox"/>
Houtkachel	<input checked="" type="checkbox"/>	<input type="checkbox"/>	<input type="checkbox"/>	<input type="checkbox"/>
(Gas)kachels	<input checked="" type="checkbox"/>	<input type="checkbox"/>	<input type="checkbox"/>	<input type="checkbox"/>

Lijst van zaken



	Blijft achter	Gaat mee	Kan worden overgenomen	N.v.t.
Designradiator(en)	<input checked="" type="checkbox"/>	<input type="checkbox"/>	<input type="checkbox"/>	<input type="checkbox"/>
Radiatorafwerking	<input checked="" type="checkbox"/>	<input type="checkbox"/>	<input type="checkbox"/>	<input type="checkbox"/>
Overige, te weten:				
– Spiegelwanden	<input checked="" type="checkbox"/>	<input type="checkbox"/>	<input type="checkbox"/>	<input type="checkbox"/>
– Schilderij ophangstelsysteem	<input checked="" type="checkbox"/>	<input type="checkbox"/>	<input type="checkbox"/>	<input type="checkbox"/>
–	<input type="checkbox"/>	<input type="checkbox"/>	<input type="checkbox"/>	<input checked="" type="checkbox"/>
–	<input type="checkbox"/>	<input type="checkbox"/>	<input type="checkbox"/>	<input checked="" type="checkbox"/>
–	<input type="checkbox"/>	<input type="checkbox"/>	<input type="checkbox"/>	<input checked="" type="checkbox"/>
–	<input type="checkbox"/>	<input type="checkbox"/>	<input type="checkbox"/>	<input checked="" type="checkbox"/>
Keuken				
Keukenblok (met bovenkasten)	<input checked="" type="checkbox"/>	<input type="checkbox"/>	<input type="checkbox"/>	<input type="checkbox"/>
Keuken (inbouw)apparatuur, te weten:				
– Kookplaat	<input checked="" type="checkbox"/>	<input type="checkbox"/>	<input type="checkbox"/>	<input type="checkbox"/>
– (Gas) fornuis	<input checked="" type="checkbox"/>	<input type="checkbox"/>	<input type="checkbox"/>	<input type="checkbox"/>
– Afzuigkap	<input checked="" type="checkbox"/>	<input type="checkbox"/>	<input type="checkbox"/>	<input type="checkbox"/>
– Magnetron	<input checked="" type="checkbox"/>	<input type="checkbox"/>	<input type="checkbox"/>	<input type="checkbox"/>
– Oven	<input checked="" type="checkbox"/>	<input type="checkbox"/>	<input type="checkbox"/>	<input type="checkbox"/>
– Combi-oven/combimagnetron	<input checked="" type="checkbox"/>	<input type="checkbox"/>	<input type="checkbox"/>	<input type="checkbox"/>
– Koelkast	<input checked="" type="checkbox"/>	<input type="checkbox"/>	<input type="checkbox"/>	<input type="checkbox"/>
– Vriezer	<input checked="" type="checkbox"/>	<input type="checkbox"/>	<input type="checkbox"/>	<input type="checkbox"/>
– Koel-vriescombinatie	<input checked="" type="checkbox"/>	<input type="checkbox"/>	<input type="checkbox"/>	<input type="checkbox"/>
– Vaatwasser	<input checked="" type="checkbox"/>	<input type="checkbox"/>	<input type="checkbox"/>	<input type="checkbox"/>
– Quooker	<input checked="" type="checkbox"/>	<input type="checkbox"/>	<input type="checkbox"/>	<input type="checkbox"/>
– Koffiezetapparaat	<input checked="" type="checkbox"/>	<input type="checkbox"/>	<input type="checkbox"/>	<input type="checkbox"/>
–	<input type="checkbox"/>	<input type="checkbox"/>	<input type="checkbox"/>	<input checked="" type="checkbox"/>
–	<input type="checkbox"/>	<input type="checkbox"/>	<input type="checkbox"/>	<input checked="" type="checkbox"/>
Keukenaccessoires, te weten:				
–	<input type="checkbox"/>	<input type="checkbox"/>	<input type="checkbox"/>	<input checked="" type="checkbox"/>
–	<input type="checkbox"/>	<input type="checkbox"/>	<input type="checkbox"/>	<input checked="" type="checkbox"/>
–	<input type="checkbox"/>	<input type="checkbox"/>	<input type="checkbox"/>	<input checked="" type="checkbox"/>
–	<input type="checkbox"/>	<input type="checkbox"/>	<input type="checkbox"/>	<input checked="" type="checkbox"/>
–	<input type="checkbox"/>	<input type="checkbox"/>	<input type="checkbox"/>	<input checked="" type="checkbox"/>
–	<input type="checkbox"/>	<input type="checkbox"/>	<input type="checkbox"/>	<input checked="" type="checkbox"/>
–	<input type="checkbox"/>	<input type="checkbox"/>	<input type="checkbox"/>	<input checked="" type="checkbox"/>
–	<input type="checkbox"/>	<input type="checkbox"/>	<input type="checkbox"/>	<input checked="" type="checkbox"/>
Sanitair/sauna				
Toilet met de volgende toebehoren:				
– Toilet	<input checked="" type="checkbox"/>	<input type="checkbox"/>	<input type="checkbox"/>	<input type="checkbox"/>
– Toilethouder	<input checked="" type="checkbox"/>	<input type="checkbox"/>	<input type="checkbox"/>	<input type="checkbox"/>
– Toiletborstel(houder)	<input checked="" type="checkbox"/>	<input type="checkbox"/>	<input type="checkbox"/>	<input type="checkbox"/>
– Fontein	<input checked="" type="checkbox"/>	<input type="checkbox"/>	<input type="checkbox"/>	<input type="checkbox"/>
–	<input checked="" type="checkbox"/>	<input type="checkbox"/>	<input type="checkbox"/>	<input type="checkbox"/>

Lijst van zaken



	Blijft achter	Gaat mee	Kan worden overgenomen	N.v.t.
–	<input checked="" type="checkbox"/>	<input type="checkbox"/>	<input type="checkbox"/>	<input type="checkbox"/>
Badkamer met de volgende toebehoren:				
– Ligbad	<input checked="" type="checkbox"/>	<input type="checkbox"/>	<input type="checkbox"/>	<input type="checkbox"/>
– Jacuzzi/whirlpool	<input checked="" type="checkbox"/>	<input type="checkbox"/>	<input type="checkbox"/>	<input type="checkbox"/>
– Douche (cabine/scherf)	<input checked="" type="checkbox"/>	<input type="checkbox"/>	<input type="checkbox"/>	<input type="checkbox"/>
– Stoomdouche (cabine)	<input checked="" type="checkbox"/>	<input type="checkbox"/>	<input type="checkbox"/>	<input type="checkbox"/>
– Wastafel	<input checked="" type="checkbox"/>	<input type="checkbox"/>	<input type="checkbox"/>	<input type="checkbox"/>
– Wastafelmeubel	<input checked="" type="checkbox"/>	<input type="checkbox"/>	<input type="checkbox"/>	<input type="checkbox"/>
– Planchet	<input checked="" type="checkbox"/>	<input type="checkbox"/>	<input type="checkbox"/>	<input type="checkbox"/>
– Toiletkast	<input checked="" type="checkbox"/>	<input type="checkbox"/>	<input type="checkbox"/>	<input type="checkbox"/>
– Toilet	<input checked="" type="checkbox"/>	<input type="checkbox"/>	<input type="checkbox"/>	<input type="checkbox"/>
– Toilethouder	<input checked="" type="checkbox"/>	<input type="checkbox"/>	<input type="checkbox"/>	<input type="checkbox"/>
– Toiletborstel(houder)	<input checked="" type="checkbox"/>	<input type="checkbox"/>	<input type="checkbox"/>	<input type="checkbox"/>
–	<input checked="" type="checkbox"/>	<input type="checkbox"/>	<input type="checkbox"/>	<input type="checkbox"/>
–	<input checked="" type="checkbox"/>	<input type="checkbox"/>	<input type="checkbox"/>	<input type="checkbox"/>
Sauna met toebehoren	<input checked="" type="checkbox"/>	<input type="checkbox"/>	<input type="checkbox"/>	<input type="checkbox"/>
	<input checked="" type="checkbox"/>	<input type="checkbox"/>	<input type="checkbox"/>	<input type="checkbox"/>
Exterieur/Installaties/Veiligheid/Energiebesparing				
Schotel/antenne	<input checked="" type="checkbox"/>	<input type="checkbox"/>	<input type="checkbox"/>	<input type="checkbox"/>
Brievenbus	<input checked="" type="checkbox"/>	<input type="checkbox"/>	<input type="checkbox"/>	<input type="checkbox"/>
Kluis	<input checked="" type="checkbox"/>	<input type="checkbox"/>	<input type="checkbox"/>	<input type="checkbox"/>
(Voordeur)bel	<input checked="" type="checkbox"/>	<input type="checkbox"/>	<input type="checkbox"/>	<input type="checkbox"/>
Alarminstallatie	<input checked="" type="checkbox"/>	<input type="checkbox"/>	<input type="checkbox"/>	<input type="checkbox"/>
(Veiligheids)sloten en overige inbraakpreventie	<input checked="" type="checkbox"/>	<input type="checkbox"/>	<input type="checkbox"/>	<input type="checkbox"/>
Rookmelders	<input checked="" type="checkbox"/>	<input type="checkbox"/>	<input type="checkbox"/>	<input type="checkbox"/>
(Klok)thermostaat	<input checked="" type="checkbox"/>	<input type="checkbox"/>	<input type="checkbox"/>	<input type="checkbox"/>
Airconditioning	<input checked="" type="checkbox"/>	<input type="checkbox"/>	<input type="checkbox"/>	<input type="checkbox"/>
Warmwatervoorziening, te weten:				
– CV-installatie	<input checked="" type="checkbox"/>	<input type="checkbox"/>	<input type="checkbox"/>	<input type="checkbox"/>
– Boiler	<input checked="" type="checkbox"/>	<input type="checkbox"/>	<input type="checkbox"/>	<input type="checkbox"/>
– Geiser	<input checked="" type="checkbox"/>	<input type="checkbox"/>	<input type="checkbox"/>	<input type="checkbox"/>
–	<input type="checkbox"/>	<input type="checkbox"/>	<input type="checkbox"/>	<input checked="" type="checkbox"/>
–	<input type="checkbox"/>	<input type="checkbox"/>	<input type="checkbox"/>	<input checked="" type="checkbox"/>
–	<input type="checkbox"/>	<input type="checkbox"/>	<input type="checkbox"/>	<input checked="" type="checkbox"/>
Screens	<input type="checkbox"/>	<input type="checkbox"/>	<input type="checkbox"/>	<input checked="" type="checkbox"/>
Rolluiken	<input checked="" type="checkbox"/>	<input type="checkbox"/>	<input type="checkbox"/>	<input type="checkbox"/>
Zonwering buiten	<input checked="" type="checkbox"/>	<input type="checkbox"/>	<input type="checkbox"/>	<input type="checkbox"/>
–	<input checked="" type="checkbox"/>	<input type="checkbox"/>	<input type="checkbox"/>	<input type="checkbox"/>
–	<input type="checkbox"/>	<input type="checkbox"/>	<input type="checkbox"/>	<input checked="" type="checkbox"/>
–	<input type="checkbox"/>	<input type="checkbox"/>	<input type="checkbox"/>	<input checked="" type="checkbox"/>
Isolatievoorzieningen (voorzetramen/radiatorfolie etc.), te weten:				
–	<input checked="" type="checkbox"/>	<input type="checkbox"/>	<input type="checkbox"/>	<input type="checkbox"/>

Lijst van zaken



	Blijft achter	Gaat mee	Kan worden overgenomen	N.v.t.
–	<input type="checkbox"/>	<input type="checkbox"/>	<input type="checkbox"/>	<input checked="" type="checkbox"/>
Telefoonaansluiting/internetaansluiting	<input checked="" type="checkbox"/>	<input type="checkbox"/>	<input type="checkbox"/>	<input type="checkbox"/>
Veiligheidsschakelaar wasautomaat	<input checked="" type="checkbox"/>	<input type="checkbox"/>	<input type="checkbox"/>	<input type="checkbox"/>
Waterslot wasautomaat	<input checked="" type="checkbox"/>	<input type="checkbox"/>	<input type="checkbox"/>	<input type="checkbox"/>
Zonnepanelen	<input checked="" type="checkbox"/>	<input type="checkbox"/>	<input type="checkbox"/>	<input type="checkbox"/>
Oplaadpunt elektrische auto	<input checked="" type="checkbox"/>	<input type="checkbox"/>	<input type="checkbox"/>	<input type="checkbox"/>
	<input type="checkbox"/>	<input type="checkbox"/>	<input type="checkbox"/>	<input checked="" type="checkbox"/>
	<input type="checkbox"/>	<input type="checkbox"/>	<input type="checkbox"/>	<input checked="" type="checkbox"/>
Tuin				
<i>Inrichting</i>				
Tuinaanleg/bestrating	<input type="checkbox"/>	<input type="checkbox"/>	<input type="checkbox"/>	<input checked="" type="checkbox"/>
Beplanting	<input type="checkbox"/>	<input type="checkbox"/>	<input type="checkbox"/>	<input checked="" type="checkbox"/>
	<input type="checkbox"/>	<input type="checkbox"/>	<input type="checkbox"/>	<input checked="" type="checkbox"/>
<i>Verlichting/installaties</i>				
Buitenverlichting	<input checked="" type="checkbox"/>	<input type="checkbox"/>	<input type="checkbox"/>	<input type="checkbox"/>
Tijd- of schemerschakelaar/bewegingsmelder	<input type="checkbox"/>	<input type="checkbox"/>	<input type="checkbox"/>	<input checked="" type="checkbox"/>
	<input type="checkbox"/>	<input type="checkbox"/>	<input type="checkbox"/>	<input checked="" type="checkbox"/>
<i>Bebouwing</i>				
Tuinhuis/buitenberging	<input type="checkbox"/>	<input type="checkbox"/>	<input type="checkbox"/>	<input checked="" type="checkbox"/>
Kasten/werkbank in tuinhuis/berging	<input type="checkbox"/>	<input type="checkbox"/>	<input type="checkbox"/>	<input checked="" type="checkbox"/>
(Broei)kas	<input type="checkbox"/>	<input type="checkbox"/>	<input type="checkbox"/>	<input checked="" type="checkbox"/>
	<input type="checkbox"/>	<input type="checkbox"/>	<input type="checkbox"/>	<input checked="" type="checkbox"/>
	<input type="checkbox"/>	<input type="checkbox"/>	<input type="checkbox"/>	<input checked="" type="checkbox"/>
<i>Overig</i>				
Overige tuin, te weten:				
– (Sier)hek	<input type="checkbox"/>	<input type="checkbox"/>	<input type="checkbox"/>	<input checked="" type="checkbox"/>
– Vlaggenmast(houder)	<input type="checkbox"/>	<input type="checkbox"/>	<input type="checkbox"/>	<input checked="" type="checkbox"/>
–	<input type="checkbox"/>	<input type="checkbox"/>	<input type="checkbox"/>	<input checked="" type="checkbox"/>
–	<input type="checkbox"/>	<input type="checkbox"/>	<input type="checkbox"/>	<input checked="" type="checkbox"/>

Lijst van zaken



Overig

Zijn er zaken die geen eigendom zijn van verkoper omdat er sprake is van een leasecontract of huurcontract. Zo ja, neemt verkoper de zaak mee of wordt het betreffende contract overgenomen?

	Ja	Nee	Gaat mee	Moet worden overgenomen
CV	<input type="checkbox"/>	<input checked="" type="checkbox"/>	<input type="checkbox"/>	<input type="checkbox"/>
Boiler	<input checked="" type="checkbox"/>	<input type="checkbox"/>	<input type="checkbox"/>	<input type="checkbox"/>
Zonnepanelen	<input type="checkbox"/>	<input checked="" type="checkbox"/>	<input type="checkbox"/>	<input type="checkbox"/>
-	<input type="checkbox"/>	<input checked="" type="checkbox"/>	<input type="checkbox"/>	<input type="checkbox"/>
-	<input type="checkbox"/>	<input checked="" type="checkbox"/>	<input type="checkbox"/>	<input type="checkbox"/>
-	<input type="checkbox"/>	<input checked="" type="checkbox"/>	<input type="checkbox"/>	<input type="checkbox"/>
-	<input type="checkbox"/>	<input checked="" type="checkbox"/>	<input type="checkbox"/>	<input type="checkbox"/>
Bijlage(n) over te nemen contracten:				
-				
-				

Voor akkoord,

De opdrachtgever/verkoper,
(en echtgeno(o)t(e)/partner)

plaats en datum:

Koper,
(en echtgeno(o)t(e)/partner)

plaats en datum:

Meetstaat | Gebruiksoppervlakte & Inhoud Woningen

De richtlijn voor de makelaardij bestaande bouw (Nen2580 Meetinstructie)
Meetinstructie Gebruiksoppervlakte Woningen en Meetinstructie Bruto Inhoud Woningen

Project: Westwagenstraat 115/117 Gorinchem
Opdrachtgever: Hofstede Makelaardij, Gorinchem,
Datum: 06-04-2024 Datum Opname: 02-04-2024
Meting: vanaf aangeleverde tekeningen (gecontroleerd ter plaatse)

Totaal Object	Totaal G.O. Wonen	Funda m2's	G.O. m2's
		230	230,1
	Totaal G.O. Overige Inpandige Ruimte	0	0
	Totaal G.O. Gebouwegebonden Buitenruimte	0	0
	Totaal G.O Externe Bergruimte	0	0
	Totale Bruto Inhoud (indicatief)	840	839,87

Begane Grond (G.O.)	Wonen	88,50
	Overig Inpandige Ruimte	
	Gebouwegebonden Buitenruimte	
Eerste Verdieping (G.O.)	Wonen	75,70
	Overig Inpandige Ruimte	
	Gebouwegebonden Buitenruimte	
Tweede Verdieping (G.O.)	Wonen	65,90
	Overig Inpandige Ruimte	
	Gebouwegebonden Buitenruimte	
Bergzolder (G.O.)	Overig Inpandige Ruimte	
Kelder (G.O.)	Overig Inpandige Ruimte	
Externe Bergruimte (G.O.)	Externe Bergruimte	
	Externe Bergruimte	
	Externe Bergruimte	
	Externe Bergruimte	

Aandachtspunten/Beargumentatie meting:

Netto Gebruiksoppervlakte (G.O.): Gemeten tussen de muren/gevels. Oppervlakte is incl. dragende en niet-dragende muren binnen de buitengevels.
Bruto Inhoud: wordt berekend incl. gevels, begane grond vloer en dak.

Voor de berekening van de Gebruiksoppervlakten is gebruik gemaakt van de meet- en rekenmethode conform de Meetinstructie Gebruiksoppervlakte Woningen en Meetinstructie Bruto Inhoud Woningen, d.d. juli 2019 en FAQ Waarderingskamer, d.d. januari 2023. In deze meetstaat zijn de gegevens berekend volgens deze opgestelde richtlijnen. De berekende bruto inhoud is slechts indicatief en als service uitgerekend! Mochten er daarin tegen toch cijfers (met een afwijking van 5%) afwijken, van de werkelijkheid, dan kunnen hier géén rechten aan worden ontleend worden. Deze cijfers worden u, gedurende 3 dagen, ter goedkeuring voorgelegd, daarna worden deze als goedgekeurd en geaccepteerd gezien! Deze meetstaat is exclusief gemaakt voor de genoemde opdrachtgever en niet overdraagbaar aan derden. Op al onze aanbiedingen, geleverde opdrachten, producten en overeenkomsten zijn onze Algemene Voorwaarden van toepassing, gedeponeerd bij de Kamer van Koophandel te Midden-Nederland en op aanvraag verkrijgbaar.

Belangrijke informatie

Documentatie:

deze documentatie is met zorg samengesteld. Voor de juistheid van de verstrekte informatie zijn wij in de regel in grote mate afhankelijk van derden. De door Hofstede Makelaardij o.g. verstrekte informatie dient uitsluitend te worden gezien als een uitnodiging tot nadere informatie, bezichtiging of het uitbrengen van een bod. Wijzigingen in prijs en uitvoering voorbehouden. Aan onvolkomenheden in de vermelde gegevens en schaal kunnen geen rechten worden ontleend.

Koopakte:

tenzij anders vermeld zal de koopakte worden opgemaakt door Hofstede Makelaardij o.g. conform de modelkoopakte, opgesteld door de Nederlandse Vereniging van Makelaars en Taxateurs in onroerende zaken en vastgoed-deskundigen (NVM), de Consumentenbond en de vereniging Eigen Huis.

Kosten koper:

de kosten die een koper krijgt bij de aankoop, te weten: overdrachtsbelasting, kadastrale kosten, kosten voor registratie van de koopakte en notariskosten voor de akte van levering. In geval van een benodigde hypotheek worden vernoemde kosten vermeerderd met de financieringskosten (afsluitprovisie bij de bank, taxatiekosten en notariskosten voor de hypotheekakte).

Notaris:

volgens keuze van de koper (tenzij anders vermeld).

Onderzoeksplicht koper:

ondanks het feit dat de eigenaar/verkoper van de woning een meldingsplicht heeft, vermeldt het Burgerlijk Wetboek ook de onderzoeksplicht van de koper! Dit houdt in dat ook de koper zijn eigen verantwoordelijkheid c.q. onderzoeksplicht heeft voor onder andere datgene, wat voor hem of haar belangrijk is bij de aankoop.

Oplevering:

in de staat waarin de onroerende zaak zich tijdens het tot stand komen van de overeenkomst bevindt met alle daarbij behorende rechten en aanspraken, zichtbare en onzichtbare gebreken (voor zover bij de verkopende partij niet bekend) heersende-/ lijdende erfdienstbaarheden, kwalitatieve rechten en vrij van hypotheeken, beslagen en inschrijvingen daarvan.

Overeenkomst:

een overeenkomst tussen partijen ontstaat alleen nadat beide partijen het met elkaar eens zijn over alle onderdelen van een mogelijk tot stand te komen koopovereenkomst en de koopovereenkomst door beide partijen is ondertekend. Vooraf hieraan kan ieder der partijen zich terugtrekken uit de onderhandeling zonder dat de wederpartij een schadevergoeding kan eisen in welke vorm dan ook. Een pre-contractuele fase ontstaat niet.

Waarborgsom:

in de koopakte zal een waarborgsom of bankgarantie ten bedrage van 10% van de koopsom worden opgenomen, te voldoen door koper binnen 2 weken na het onherroepelijk worden van de koopovereenkomst. De uiterlijke datum hiervoor wordt vastgesteld in de koopakte. Hierachter zit de gedachte: boter bij de vis, ofwel de zekerheid dat de koper aan zijn verplichtingen zal voldoen. Deze waarborgsom wordt tijdens de eigendomsoverdracht in mindering gebracht op de koopsom. In plaats van de waarborgsom kan koper ook een schriftelijke bankgarantie stellen, die binnen de vermelde termijn moet zijn gesteld in handen van de notaris, mits deze bankgarantie onvoorwaardelijk is.

NVM:

Wij zijn lid van de Nederlandse Vereniging van Makelaars. Op onze dienstverlening zijn de actuele consumentenvoorwaarden NVM van toepassing.

Dag voor jouw woonwensen



OVER ONS

'Doe maar gewoon, dan doe je al gek genoeg!' is misschien niet de meest gebruikelijke slogan in makelaarsland. Maar wel één die echt op mij van toepassing is. Mijn jarenlange ervaring en deskundigheid als makelaar in Gorinchem staan voor een eerlijk advies. Ik ben gewoon niet zo van de glatte praatjes. Daarom laat ik liever mijn klanten voor mij spreken.

Waar moet je op letten als makelaar?

Als makelaar is het belangrijk om duidelijk en helder te communiceren met de kopende en verkopende kant. Wij doen er alles aan om u droomwoning te (ver)kopen!

Bij Hofstede Makelaardij Gorinchem werk ik samen met Annelies de Kuijper aan het zo goed mogelijk adviseren en begeleiden van mensen bij de verkoop en aankoop van woningen. Onze koopovereenkomsten blinken uit in duidelijkheid en ik leg alles graag zo transparant en helder mogelijk uit. Ik bijt me vast om dan vervolgens ook op alle details te letten!

Op ons kantoor is Annelies ook echt een steun en toeverlaat en wij houden er allebei van om overzichtelijk en snel te werken. Bij de koop of verkoop van uw huis komt veel kijken en dan helpt het dat wij er alles aan doen om het u gemakkelijk te maken. Met de promotie van Gorinchem zit het ook wel snor: Annelies is namelijk een hele trotse inwoner van de stad!

Waarom Hofstede Gorinchem als makelaar?

Omdat we zelf woonachtig zijn in de regio, weten we de woningen goed op waarde te schatten en een betrouwbare prognose te geven van de verkooptijd. Bij Hofstede Makelaardij Gorinchem krijgt u altijd een snelle en soepele verkoop of aankoop. Kiezen voor ons kan u dus veel tijd en geld besparen.